UITNODIGING EVENT ROADSHOW KLIMAATADAPTATIE EN CIRCULARITEIT

Op **woensdag 1 juni tussen 10 en 12 uur** overhandigen de Groene Huisvesters de resultaten van de "Roadshow klimaatadaptatie en circulariteit" aan de voorzitter van Aedes, Martin van Rijn en aan Ferdi Licher, directeur Bouwen en Energie bij het ministerie van BZK. Mede namens Aedes en Groene Huisvesters nodigen wij je uit hierbij aanwezig te zijn.

AANMELDEN

Tijdens deze bijeenkomst gaan we met elkaar in gesprek hoe we klimaatadaptatie en circulariteit integreren in het werk. Wat heb je als bestuurder nodig om hierin stappen te maken. En hoe kunnen we hierin samen optrekken?

Wij ontmoeten elkaar bij **Podium Bloos**, **Speelhuislaan 153 te Breda**. Na afloop bieden wij een lunch aan. Tussen 12.30 en 13.30 uur kun je onder begeleiding van enthousiaste collega's vanuit de gemeente Breda en Alwel deelnemen aan een wandeling. Podium Bloos ligt in het Crossmark-gebied, een grote binnenstedelijke ontwikkeling rondom het nieuwe station.

Graag tot het slotevent!

Jeroen Pepers,
Directeur Aedes

Karo van Dongen,
Voorzitter Groene Huisvesters

GROENE HUISVESTERS

ROAD SHOW

klimaatadaptatie en circulariteit

Het afgelopen jaar zijn De Groene Huisvesters op Roadshow geweest langs 26 regionale netwerken van directeur-bestuurders van corporaties. In gesprek met de bestuurders is opgehaald welke vraagstukken zij hebben. Welke klimaatrisico's worden ervaren en hoe wordt de woningvoorraad en leefomgeving klimaatbestendig gemaakt? Er zijn gesprekken gevoerd over circulair werken. Mooie voorbeelden en samenwerkingskansen zijn opgehaald.

Hierbij ontvang je Groene Huisvesters pamflet 'Corporaties & Circulariteit' met de 4 speerpunten waaraan we komende jaar met Aedes, het ministerie van BZK en verdere partners willen samenwerken. Op 1 juni wordt er een reeks bouwstenen met mooie voorbeelden over circulariteit gedeeld, evenals voorbeelden van klimaatadaptatie. klik op de illustratie om naar het pamflet te gaan.

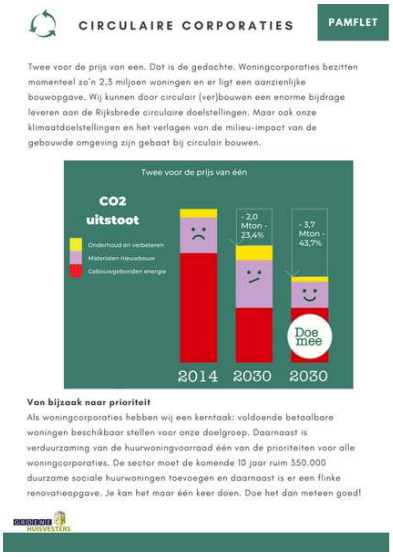

Klik hier voor meer informatie over de Roadshow

De Roadshow is mogelijk gemaakt dankzij een bijdrage van het ministerie van BZK en RVO.

Programma 1 juni

Na aanmelding ontvang je een bevestiging en eind mei ontvang je de agenda.

Mede mogelijk gemaakt door:

Ministerie van Binnenlandse Zaken en Koninkrijksrelaties

Rijksdienst voor Ondernemend Nederland

vereniging van woningcorporaties aedes

Alwel

Gemeente Breda

GROENE HUISVESTERS